

TRIBUNALE DI AGRIGENTO

- SEZIONE ESECUZIONI IMMOBILIARI -

ESECUZIONE IMMOBILIARE R.G.E. N. 127/2018

- ***GIUDICE DELLE ESECUZIONI: DOTT.SSA BONSANGUE FEDERICA***
- ***CUSTODE GIUDIZIARIO: DOTT. ALESSANDRO CILLINO***
- ***ESPERTO TECNICO DEL GIUDICE: ING. LUIGI MESSINA***

FASCICOLO LOTTO 14

- *ALL. 14.1: Relazione di stima Lotto 14;*
- **ALL. 14.2: Elaborato Fotografico Lotto 14;**
- *ALL. 14.3: Documentazione catastale Lotto 14;*
- *ALL. 14.4: Elaborati grafici Lotto 14;*
- *ALL. 14.5: Allegati documentali Lotto 14;*

L'E.d.G.
Ing. Luigi Messina



ELABORATO FOTOGRAFICO

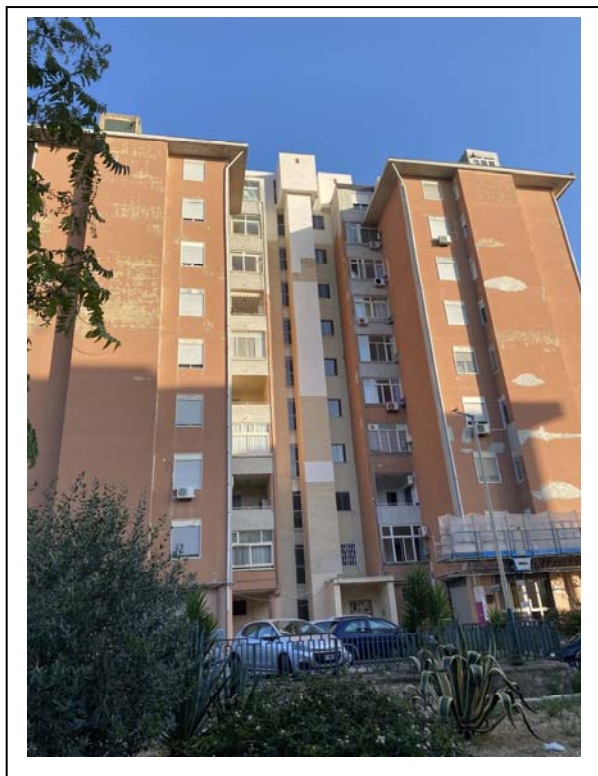

Fotografia n. 1 – Esterno - Civico N. 141



Fotografia n. 2 – Esterno - Civico N. 141

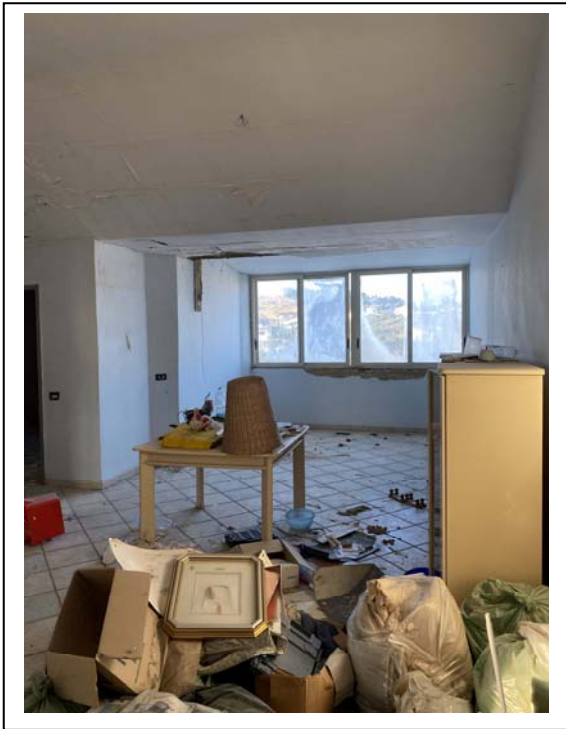

Fotografia n. 3 – Interno – ingresso/salotto#

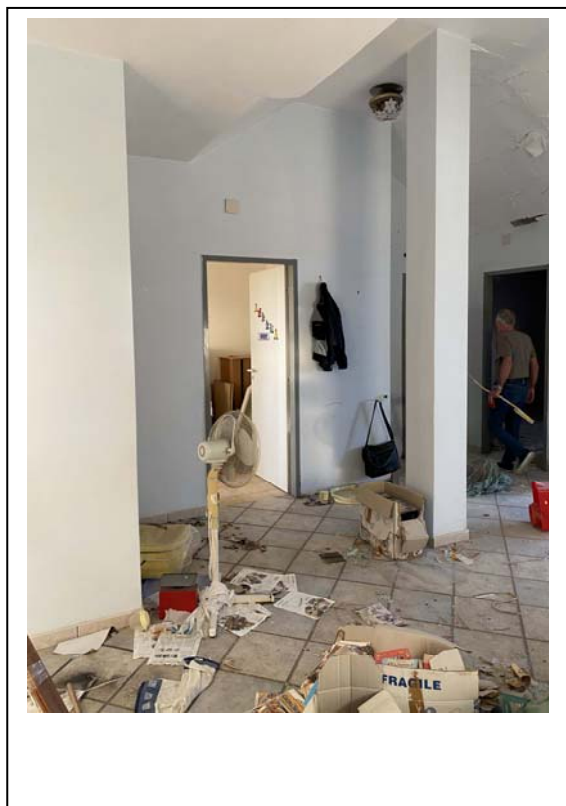

Fotografia n. 4 – Interno – ingresso/salotto



Fotografia n. 5 – Interno – letto

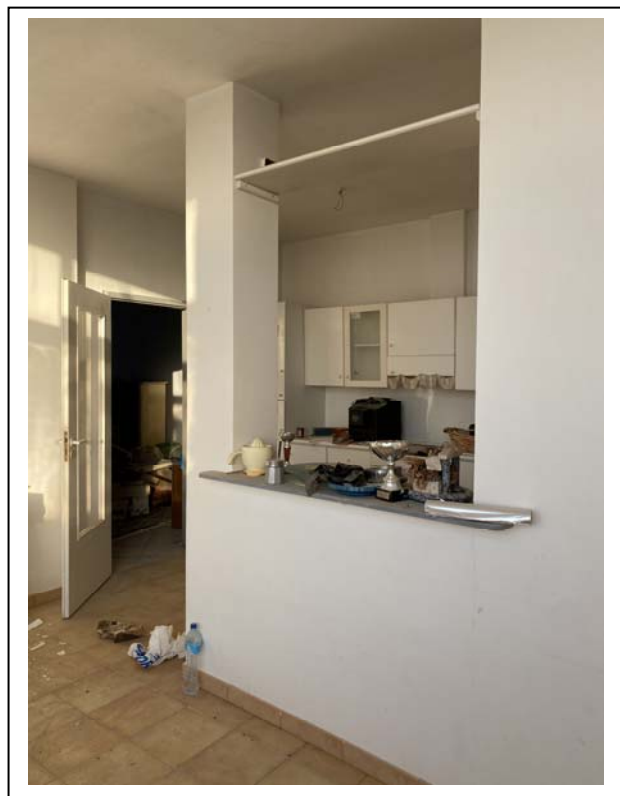

Fotografia n. 6 – Interno – cucina

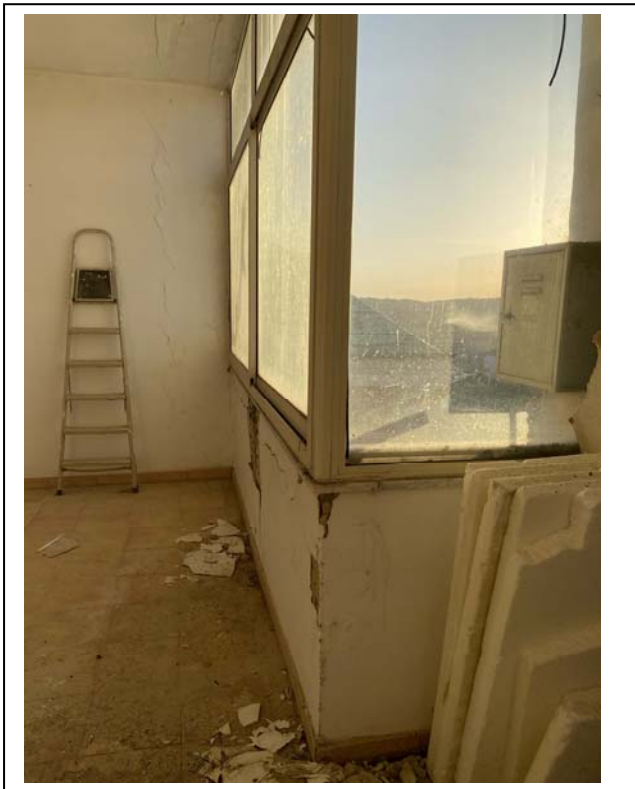

Fotografia n. 7 – Interno – balcone a loggia con infisso

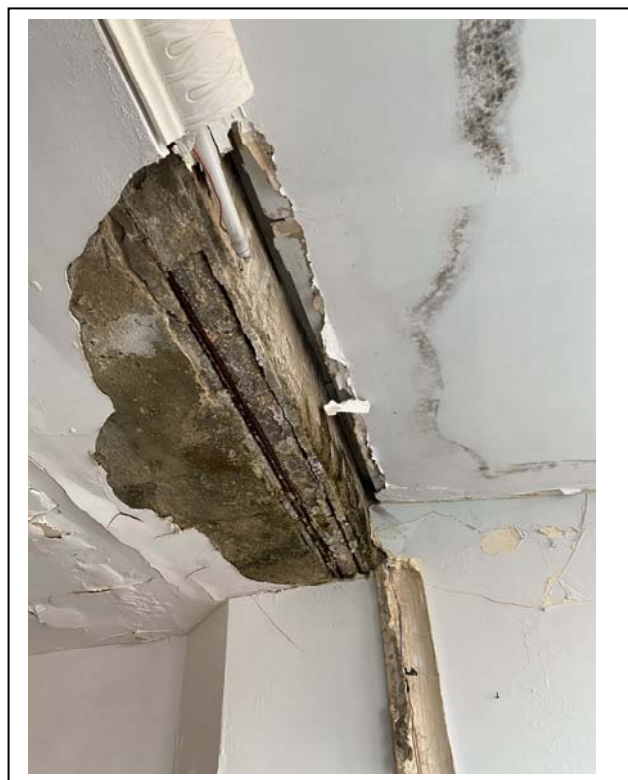

Fotografia n. 8 – Interno – particolare